

Alternatíva 01- pôdorys

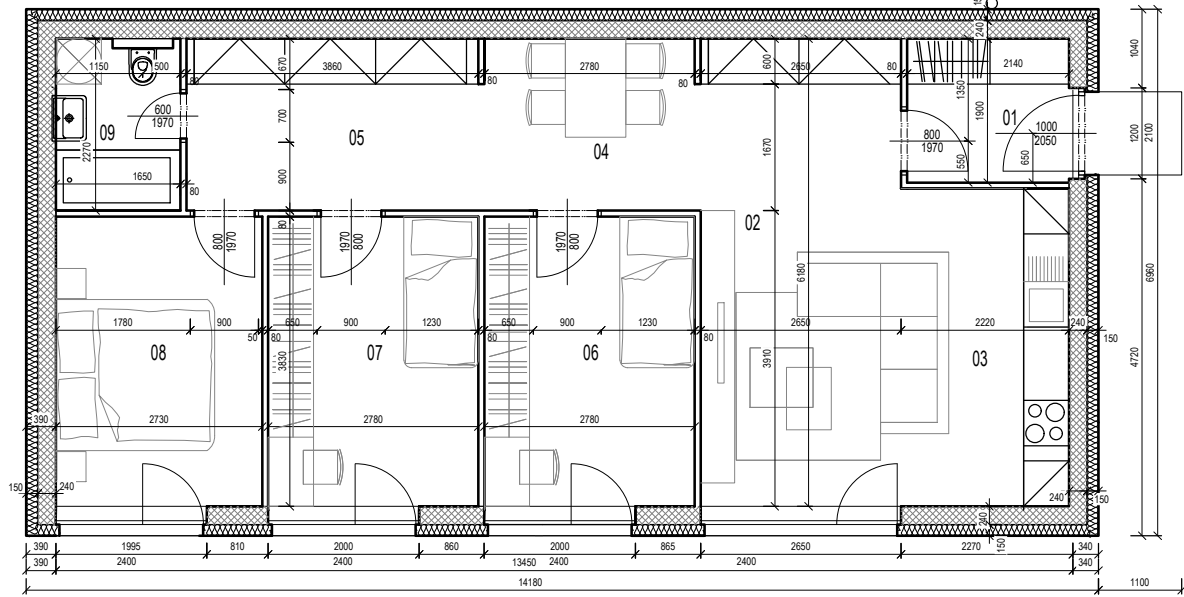

- MURIVO KM BETA 4,98x24,0x24,8mm
- PRIEČKOVÉ MURIVO
- TEPELNÁ IZOLÁCIA
- OZNAČENIE PODLAHY (špecifikáciu vid' výkres č.203 Rez, špecifikácia podláh)

ČÍSLO MIESTNOSTI	NÁZOV MIESTNOSTI	PLOCHA (m ²)
01	ZÁDVERE	4,86
02	OBÝVACIA IZBA	16,45
03	KUCHYŇA	9,32
04	JEDEĽŇ	6,64
05	CHODBA	8,76
06	IZBA	10,66
07	IZBA	10,65
08	IZBA	10,45
09	KÚPEĽŇA	3,74
ÚŽITKOVÁ PLOCHA		82,89 m ²
ZASTAVANÁ PLOCHA		98,69 m ²

Alternatíva 04- pôdorys

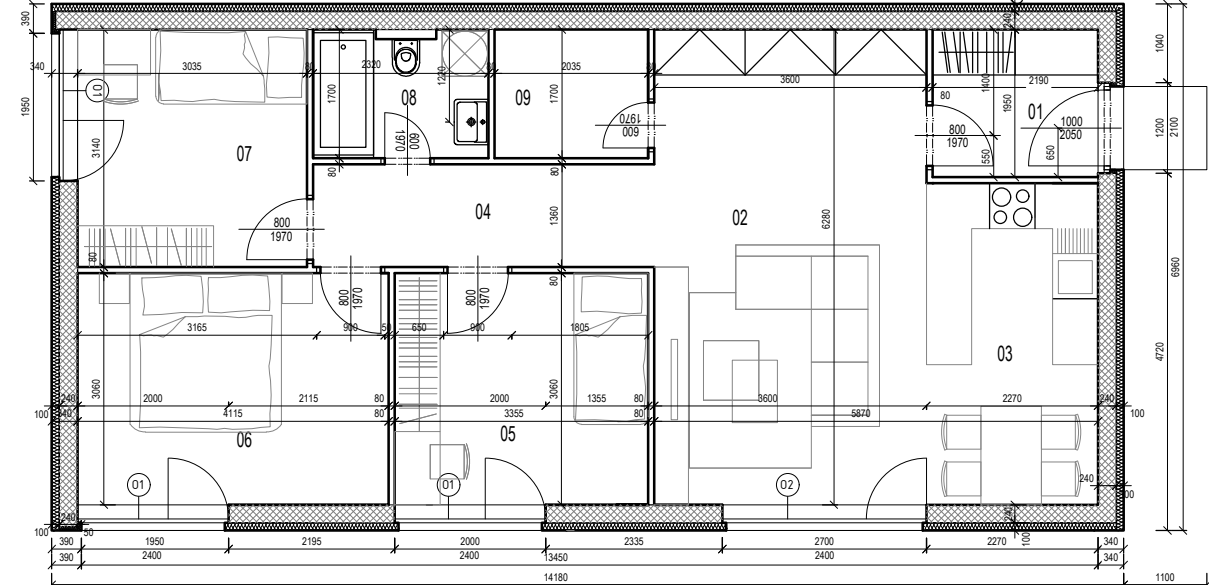

- MURIVO KM BETA 4,98x24,0x24,8mm
- PRIEČKOVÉ MURIVO
- TEPELNÁ IZOLÁCIA
- OZNAČENIE PODLAHY (špecifikáciu vid' výkres č.203 Rez, špecifikácia podláh)

ČÍSLO MIESTNOSTI	NÁZOV MIESTNOSTI	PLOCHA (m ²)
01	ZÁDVERE	4,36
02	OBÝVACIA IZBA	22,72
03	KUCHYŇA	9,64
04	CHODBA	6,38
05	IZBA	10,27
06	IZBA	12,59
07	IZBA	9,53
08	KÚPEĽŇA	3,94
09	KORIDOR	3,14
ÚŽITKOVÁ PLOCHA		82,89 m ²
ZASTAVANÁ PLOCHA		98,69 m ²

Alternatíva 02- pôdorys

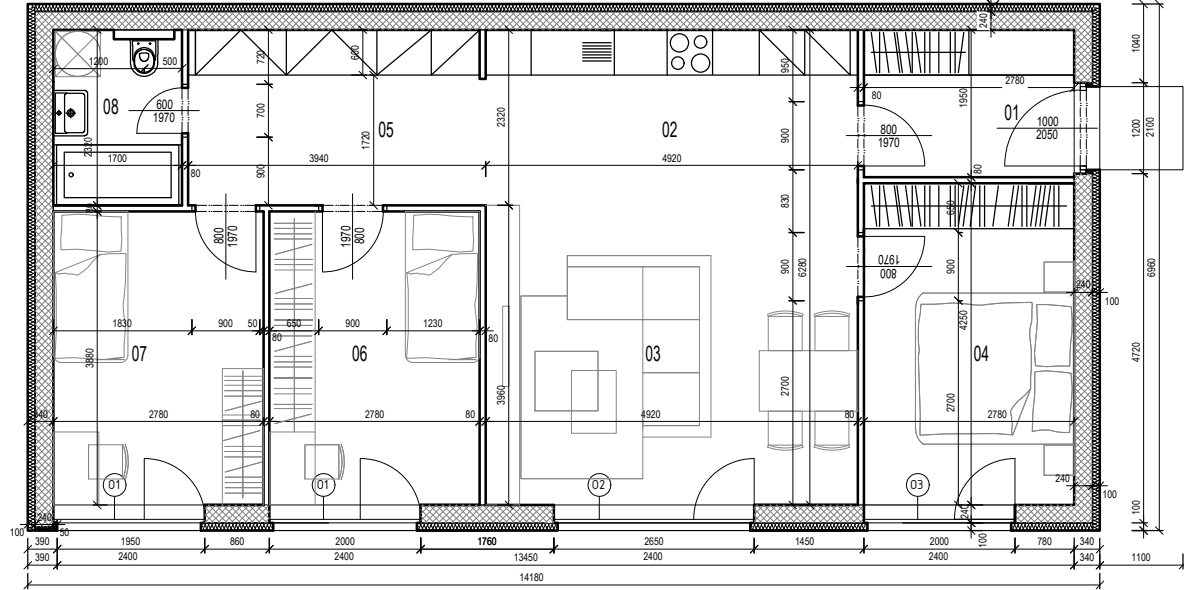

- MURIVO KM BETA 4,98x24,0x24,8mm
- PRIEČKOVÉ MURIVO
- TEPELNÁ IZOLÁCIA
- OZNAČENIE PODLAHY (špecifikáciu vid' výkres č.203 Rez, špecifikácia podláh)

ČÍSLO MIESTNOSTI	NÁZOV MIESTNOSTI	PLOCHA (m ²)
01	ZÁDVERE	5,52
02	KUCHYŇA	11,47
03	OBÝVACIA IZBA	19,55
04	IZBA	11,82
05	CHODBA	9,31
06	IZBA	10,70
07	IZBA	10,70
08	KÚPEĽŇA	3,94
ÚŽITKOVÁ PLOCHA		83,17 m ²
ZASTAVANÁ PLOCHA		98,69 m ²

Alternatíva 05- pôdorys

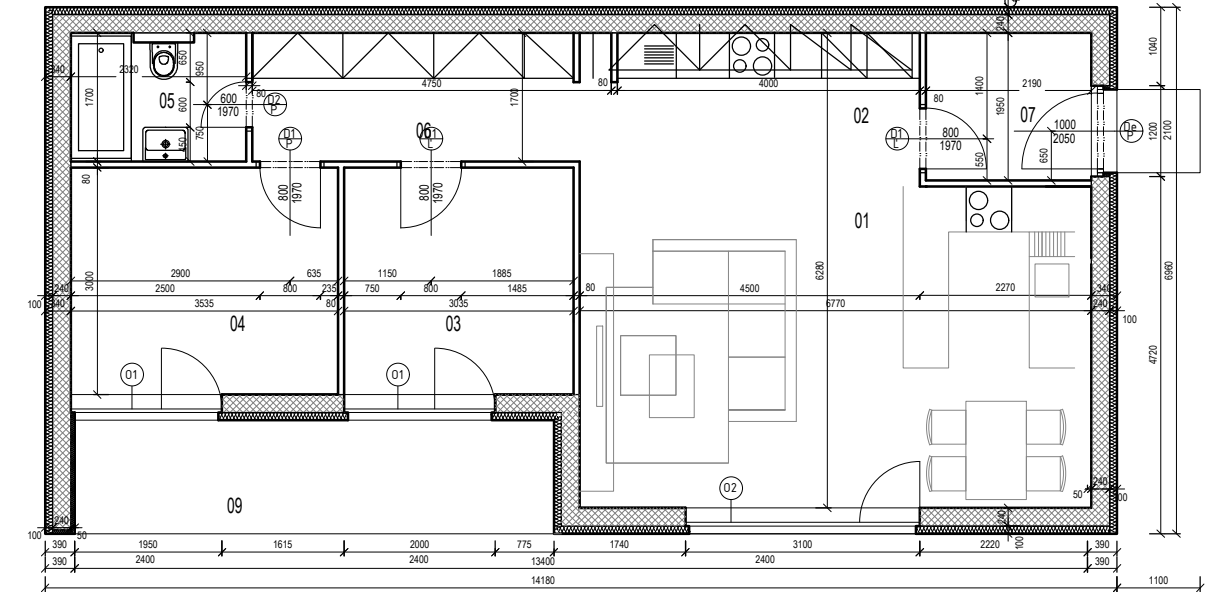

- MURIVO KM BETA 4,98x24,0x24,8mm
- PRIEČKOVÉ MURIVO
- TEPELNÁ IZOLÁCIA
- OZNAČENIE PODLAHY (špecifikáciu vid' výkres č.203 Rez, špecifikácia podláh)

ČÍSLO MIESTNOSTI	NÁZOV MIESTNOSTI	PLOCHA (m ²)
01	OBÝVACIA IZBA	16,22
02	KUCHYŇA	6,80
03	IZBA	9,10
04	IZBA	12,10
05	KÚPEĽŇA	3,94
06	CHODBA	8,80
07	ZÁDVERE	4,27
08	KORIDOR	2,80
09	TERASA	20,07
ÚŽITKOVÁ PLOCHA		62,59 m ²
ZASTAVANÁ PLOCHA		98,69 m ²

Alternatíva 03- pôdorys

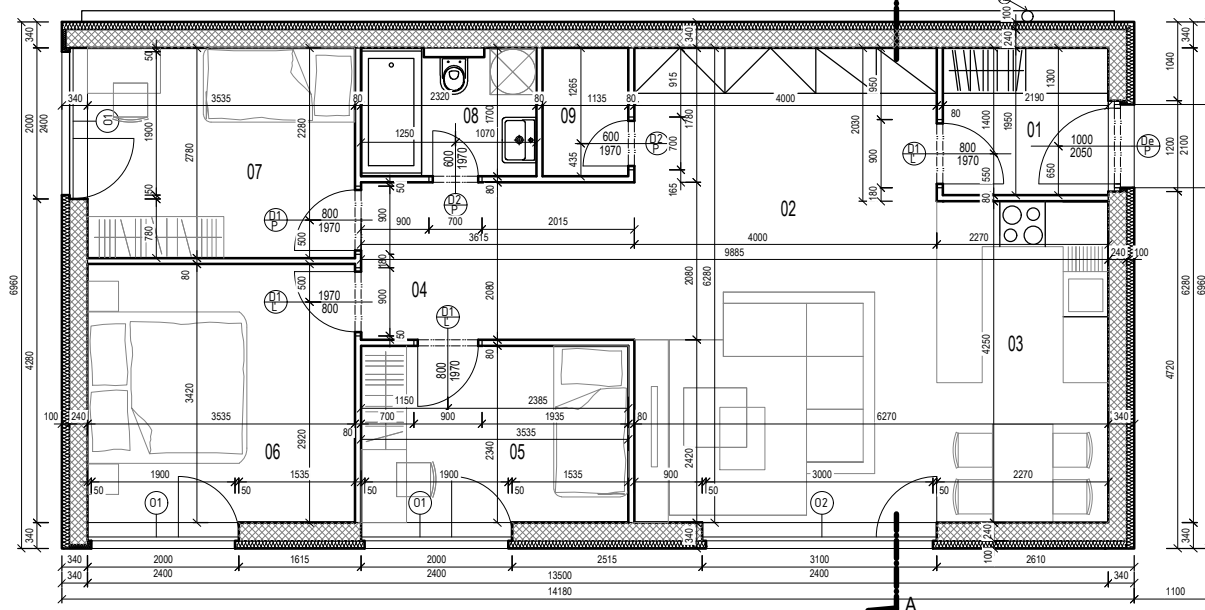

- MURIVO KM BETA 4,98x24,0x24,8mm
- PRIEČKOVÉ MURIVO
- TEPELNÁ IZOLÁCIA
- OZNAČENIE PODLAHY (špecifikáciu vid' výkres č.203 Rez, špecifikácia podláh)

ČÍSLO MIESTNOSTI	NÁZOV MIESTNOSTI	PLOCHA (m ²)
01	ZÁDVERE	4,36
02	OBÝVACIA IZBA	25,23
03	KUCHYŇA	9,64
04	CHODBA	7,76
05	IZBA	8,27
06	IZBA	12,09
07	IZBA	9,83
08	KÚPEĽŇA	3,94
09	KORIDOR	1,93
ÚŽITKOVÁ PLOCHA		83,05 m ²
ZASTAVANÁ PLOCHA		98,69 m ²

PREKONTROLOVAŤ ROZMERY NA STAVBE!
 NAVROVANÉ MATERIÁLY A VÝROBKY SÚ REFERENČNÉ V PRÍPADE ZMENY JE POTREBNÉ ZACHOVAŤ ROVNOCENNÉ PARAMETRE A KVALITU!
 STAVEBNÉ ÚPRAVY PREKONTROLOVAŤ A KOORDINOVAŤ S VÝKRESMI JEDNOTLIVÝCH PROFESIÍ.
 PRI VŠETKÝCH OMIETANÝCH HRANÁCH POUŽIŤ KOVOVÉ PODOMIETKOVÉ ROHOVÉ LIŠTY!
 STAVEBNÉ OTVORY NA OSADENIE OBLOŽKOVÝCH ZÁRUBNÍ REALIZOVAŤ PODĽA POŽIADAVIEK DODAVATEĽA DVERÍ.
 KONZULTOVAŤ POČAS VÝSTAVBY S AUTOROM NÁVRHU !!!
 ZÁKLADY VIĎ PROJEKT STATIKY

zodpovedný projektant:	Ing. arch. Michal Tačovský	vypracoval:	Ing. arch. Michal Tačovský Peter Sámel	generálny projektant:	MOROCZTACOVSKÝ™ ARCHITEKTONICKÁ KANCELÁRIA	
	investor		Miroslav Blanár, Jeselská 21, 955 01 Topolčany		časť	Architektúra
miesto stavby	Okres Topolčany, obec Tovarníky	názov	BREZOVÁ ALEJ		formát	2x A4
obsah výkresu	Pôdorys objektu č.2 - alt. č. 01-05		dátum	09/2018	mierka	1:100
			S P S O 0 1 0 1 1 0 - stupeň stavb. objekt číslo výkresu rev			